തുടർക്കഥ വായിക്കുന്ന സ്ത്രീ

ഇ. ഹരികുമാർ

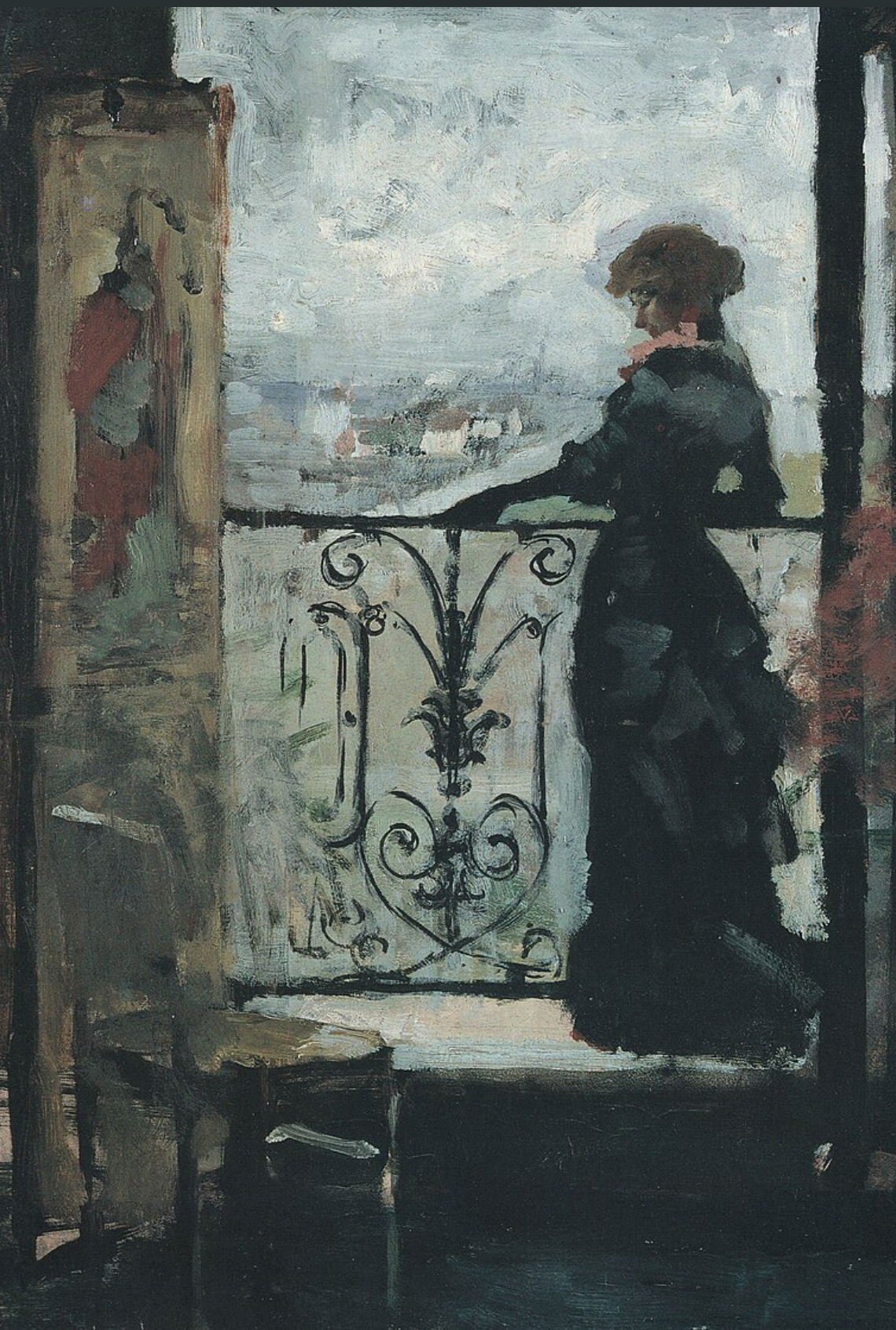

തുടർക്കഥ വായിക്കുന്ന സ്ത്രീ

ഇ. ഹരികുമാർ
(മലയാളം: ചെറുകഥ)

© 2026, E. Harikumar

The electronic versions have been created by making use of the production infrastructure of River Valley Technologies.

The electronic versions were generated from sources marked up in LaTeX in a computer running GNU/LINUX operating system. PDF was typeset using XeLaTeX from TeXLive 2020 and the cloud framework, Ithal (ഇതൾ). The base font used was traditional script of Rachana, contributed by KH Hussain, et al. and maintained by Rachana Institute of Typography. The font used for Latin script was Linux Libertine developed by Philipp H. Poll.

The electronic versions are released under the provisions of Creative Commons Attribution Non-commercial ShareAlike license for free download and usage.

Lady standing on a balcony, sketch, a painting by Albert Edelfelt (1854–1905). The image is taken from Wikimedia Commons and is gratefully acknowledged.

Sayahna Foundation
JWRA 34, Jagathy, Trivandrum, India 695014
URL: www.sayahna.org

ദ്വാദശമഹാ വാരിജീവനവിധി

ഇവിടെപ്പോലും ഭൗമവിഷയങ്ങൾക്കായിരുന്നു പ്രാധാന്യം. ഭൗമവിഷയങ്ങൾ ഇവിടെ ഉപേക്ഷിച്ചു എന്നതിനാൽ കൃത്രിമമായി ഗോളാകൃതിയിൽ നിർമ്മിച്ചിരിക്കുന്ന ഒരു ഭൂഗോളത്തിൽ മനസിന് ചിന്തനമാകാം. അത് ആദ്യകൃത്രിമഭൂമി. ഇവിടെ ഭൗമവിഷയങ്ങൾ ഉപേക്ഷിച്ചു. അതിനാൽ കൃത്രിമഭൂഗോളത്തിൽ ഭൗമവിഷയങ്ങൾ ചിന്തിക്കാം. അതാണ് ഒന്നാമത്തെ കൃത്രിമഭൂമി. ഇവിടെ ഭൗമവിഷയങ്ങൾ ഉപേക്ഷിച്ചു. അതിനാൽ കൃത്രിമഭൂഗോളത്തിൽ ഭൗമവിഷയങ്ങൾ ചിന്തിക്കാം. അതാണ് ഒന്നാമത്തെ കൃത്രിമഭൂമി.

ഇപ്പോൾ രണ്ടാമതായി ഉപയോഗ സൗകര്യത്തിനായി നിർമ്മിക്കുന്ന ഭൂഗോളത്തിൽ ഭൗമവിഷയങ്ങൾ ചിന്തിക്കാം. അതാണ് രണ്ടാമത്തെ കൃത്രിമഭൂമി. ഇപ്പോൾ മൂന്നാമതായി ഉപയോഗ സൗകര്യത്തിനായി നിർമ്മിക്കുന്ന ഭൂഗോളത്തിൽ ഭൗമവിഷയങ്ങൾ ചിന്തിക്കാം. അതാണ് മൂന്നാമത്തെ കൃത്രിമഭൂമി. ഇപ്പോൾ നാലാമതായി ഉപയോഗ സൗകര്യത്തിനായി നിർമ്മിക്കുന്ന ഭൂഗോളത്തിൽ ഭൗമവിഷയങ്ങൾ ചിന്തിക്കാം. അതാണ് നാലാമത്തെ കൃത്രിമഭൂമി. ഇപ്പോൾ അഞ്ചാമതായി ഉപയോഗ സൗകര്യത്തിനായി നിർമ്മിക്കുന്ന ഭൂഗോളത്തിൽ ഭൗമവിഷയങ്ങൾ ചിന്തിക്കാം. അതാണ് അഞ്ചാമത്തെ കൃത്രിമഭൂമി. ഇപ്പോൾ ആറാമതായി ഉപയോഗ സൗകര്യത്തിനായി നിർമ്മിക്കുന്ന ഭൂഗോളത്തിൽ ഭൗമവിഷയങ്ങൾ ചിന്തിക്കാം. അതാണ് ആറാമത്തെ കൃത്രിമഭൂമി. ഇപ്പോൾ ഏഴാമതായി ഉപയോഗ സൗകര്യത്തിനായി നിർമ്മിക്കുന്ന ഭൂഗോളത്തിൽ ഭൗമവിഷയങ്ങൾ ചിന്തിക്കാം. അതാണ് ഏഴാമത്തെ കൃത്രിമഭൂമി. ഇപ്പോൾ എട്ടാമതായി ഉപയോഗ സൗകര്യത്തിനായി നിർമ്മിക്കുന്ന ഭൂഗോളത്തിൽ ഭൗമവിഷയങ്ങൾ ചിന്തിക്കാം. അതാണ് എട്ടാമത്തെ കൃത്രിമഭൂമി. ഇപ്പോൾ ഒമ്പതാമതായി ഉപയോഗ സൗകര്യത്തിനായി നിർമ്മിക്കുന്ന ഭൂഗോളത്തിൽ ഭൗമവിഷയങ്ങൾ ചിന്തിക്കാം. അതാണ് ഒമ്പതാമത്തെ കൃത്രിമഭൂമി. ഇപ്പോൾ പത്താമതായി ഉപയോഗ സൗകര്യത്തിനായി നിർമ്മിക്കുന്ന ഭൂഗോളത്തിൽ ഭൗമവിഷയങ്ങൾ ചിന്തിക്കാം. അതാണ് പത്താമത്തെ കൃത്രിമഭൂമി. ഇപ്പോൾ പതിനൊന്നാമതായി ഉപയോഗ സൗകര്യത്തിനായി നിർമ്മിക്കുന്ന ഭൂഗോളത്തിൽ ഭൗമവിഷയങ്ങൾ ചിന്തിക്കാം. അതാണ് പതിനൊന്നാമത്തെ കൃത്രിമഭൂമി. ഇപ്പോൾ പന്ത്രണ്ടാമതായി ഉപയോഗ സൗകര്യത്തിനായി നിർമ്മിക്കുന്ന ഭൂഗോളത്തിൽ ഭൗമവിഷയങ്ങൾ ചിന്തിക്കാം. അതാണ് പന്ത്രണ്ടാമത്തെ കൃത്രിമഭൂമി. ഇപ്പോൾ പതിമൂന്നാമതായി ഉപയോഗ സൗകര്യത്തിനായി നിർമ്മിക്കുന്ന ഭൂഗോളത്തിൽ ഭൗമവിഷയങ്ങൾ ചിന്തിക്കാം. അതാണ് പതിമൂന്നാമത്തെ കൃത്രിമഭൂമി. ഇപ്പോൾ പതിനാലാമതായി ഉപയോഗ സൗകര്യത്തിനായി നിർമ്മിക്കുന്ന ഭൂഗോളത്തിൽ ഭൗമവിഷയങ്ങൾ ചിന്തിക്കാം. അതാണ് പതിനാലാമത്തെ കൃത്രിമഭൂമി. ഇപ്പോൾ പതിനഞ്ചാമതായി ഉപയോഗ സൗകര്യത്തിനായി നിർമ്മിക്കുന്ന ഭൂഗോളത്തിൽ ഭൗമവിഷയങ്ങൾ ചിന്തിക്കാം. അതാണ് പതിനഞ്ചാമത്തെ കൃത്രിമഭൂമി. ഇപ്പോൾ പതിനാറാമതായി ഉപയോഗ സൗകര്യത്തിനായി നിർമ്മിക്കുന്ന ഭൂഗോളത്തിൽ ഭൗമവിഷയങ്ങൾ ചിന്തിക്കാം. അതാണ് പതിനാറാമത്തെ കൃത്രിമഭൂമി. ഇപ്പോൾ പതിനേഴാമതായി ഉപയോഗ സൗകര്യത്തിനായി നിർമ്മിക്കുന്ന ഭൂഗോളത്തിൽ ഭൗമവിഷയങ്ങൾ ചിന്തിക്കാം. അതാണ് പതിനേഴാമത്തെ കൃത്രിമഭൂമി. ഇപ്പോൾ പതിനെട്ടാമതായി ഉപയോഗ സൗകര്യത്തിനായി നിർമ്മിക്കുന്ന ഭൂഗോളത്തിൽ ഭൗമവിഷയങ്ങൾ ചിന്തിക്കാം. അതാണ് പതിനെട്ടാമത്തെ കൃത്രിമഭൂമി. ഇപ്പോൾ പത്തൊമ്പതാമതായി ഉപയോഗ സൗകര്യത്തിനായി നിർമ്മിക്കുന്ന ഭൂഗോളത്തിൽ ഭൗമവിഷയങ്ങൾ ചിന്തിക്കാം. അതാണ് പത്തൊമ്പതാമത്തെ കൃത്രിമഭൂമി. ഇപ്പോൾ ഇരുപതാമതായി ഉപയോഗ സൗകര്യത്തിനായി നിർമ്മിക്കുന്ന ഭൂഗോളത്തിൽ ഭൗമവിഷയങ്ങൾ ചിന്തിക്കാം. അതാണ് ഇരുപതാമത്തെ കൃത്രിമഭൂമി. ഇപ്പോൾ ഇരുപത്തൊന്നാമതായി ഉപയോഗ സൗകര്യത്തിനായി നിർമ്മിക്കുന്ന ഭൂഗോളത്തിൽ ഭൗമവിഷയങ്ങൾ ചിന്തിക്കാം. അതാണ് ഇരുപത്തൊന്നാമത്തെ കൃത്രിമഭൂമി. ഇപ്പോൾ ഇരുപത്തിരണ്ടാമതായി ഉപയോഗ സൗകര്യത്തിനായി നിർമ്മിക്കുന്ന ഭൂഗോളത്തിൽ ഭൗമവിഷയങ്ങൾ ചിന്തിക്കാം. അതാണ് ഇരുപത്തിരണ്ടാമത്തെ കൃത്രിമഭൂമി. ഇപ്പോൾ ഇരുപത്തിമൂന്നാമതായി ഉപയോഗ സൗകര്യത്തിനായി നിർമ്മിക്കുന്ന ഭൂഗോളത്തിൽ ഭൗമവിഷയങ്ങൾ ചിന്തിക്കാം. അതാണ് ഇരുപത്തിമൂന്നാമത്തെ കൃത്രിമഭൂമി. ഇപ്പോൾ ഇരുപത്തിനാലാമതായി ഉപയോഗ സൗകര്യത്തിനായി നിർമ്മിക്കുന്ന ഭൂഗോളത്തിൽ ഭൗമവിഷയങ്ങൾ ചിന്തിക്കാം. അതാണ് ഇരുപത്തിനാലാമത്തെ കൃത്രിമഭൂമി. ഇപ്പോൾ ഇരുപത്തിയഞ്ചാമതായി ഉപയോഗ സൗകര്യത്തിനായി നിർമ്മിക്കുന്ന ഭൂഗോളത്തിൽ ഭൗമവിഷയങ്ങൾ ചിന്തിക്കാം. അതാണ് ഇരുപത്തിയഞ്ചാമത്തെ കൃത്രിമഭൂമി. ഇപ്പോൾ ഇരുപത്തിയാറാമതായി ഉപയോഗ സൗകര്യത്തിനായി നിർമ്മിക്കുന്ന ഭൂഗോളത്തിൽ ഭൗമവിഷയങ്ങൾ ചിന്തിക്കാം. അതാണ് ഇരുപത്തിയാറാമത്തെ കൃത്രിമഭൂമി. ഇപ്പോൾ ഇരുപത്തിയേഴാമതായി ഉപയോഗ സൗകര്യത്തിനായി നിർമ്മിക്കുന്ന ഭൂഗോളത്തിൽ ഭൗമവിഷയങ്ങൾ ചിന്തിക്കാം. അതാണ് ഇരുപത്തിയേഴാമത്തെ കൃത്രിമഭൂമി. ഇപ്പോൾ ഇരുപത്തിയെട്ടാമതായി ഉപയോഗ സൗകര്യത്തിനായി നിർമ്മിക്കുന്ന ഭൂഗോളത്തിൽ ഭൗമവിഷയങ്ങൾ ചിന്തിക്കാം. അതാണ് ഇരുപത്തിയെട്ടാമത്തെ കൃത്രിമഭൂമി. ഇപ്പോൾ ഇരുപത്തിയൊമ്പതാമതായി ഉപയോഗ സൗകര്യത്തിനായി നിർമ്മിക്കുന്ന ഭൂഗോളത്തിൽ ഭൗമവിഷയങ്ങൾ ചിന്തിക്കാം. അതാണ് ഇരുപത്തിയൊമ്പതാമത്തെ കൃത്രിമഭൂമി. ഇപ്പോൾ മുപ്പതാമതായി ഉപയോഗ സൗകര്യത്തിനായി നിർമ്മിക്കുന്ന ഭൂഗോളത്തിൽ ഭൗമവിഷയങ്ങൾ ചിന്തിക്കാം. അതാണ് മുപ്പതാമത്തെ കൃത്രിമഭൂമി. ഇപ്പോൾ മുപ്പത്തിയൊന്നാമതായി ഉപയോഗ സൗകര്യത്തിനായി നിർമ്മിക്കുന്ന ഭൂഗോളത്തിൽ ഭൗമവിഷയങ്ങൾ ചിന്തിക്കാം. അതാണ് മുപ്പത്തിയൊന്നാമത്തെ കൃത്രിമഭൂമി. ഇപ്പോൾ മുപ്പത്തിരണ്ടാമതായി ഉപയോഗ സൗകര്യത്തിനായി നിർമ്മിക്കുന്ന ഭൂഗോളത്തിൽ ഭൗമവിഷയങ്ങൾ ചിന്തിക്കാം. അതാണ് മുപ്പത്തിരണ്ടാമത്തെ കൃത്രിമഭൂമി. ഇപ്പോൾ മുപ്പത്തിമൂന്നാമതായി ഉപയോഗ സൗകര്യത്തിനായി നിർമ്മിക്കുന്ന ഭൂഗോളത്തിൽ ഭൗമവിഷയങ്ങൾ ചിന്തിക്കാം. അതാണ് മുപ്പത്തിമൂന്നാമത്തെ കൃത്രിമഭൂമി. ഇപ്പോൾ മുപ്പത്തിനാലാമതായി ഉപയോഗ സൗകര്യത്തിനായി നിർമ്മിക്കുന്ന ഭൂഗോളത്തിൽ ഭൗമവിഷയങ്ങൾ ചിന്തിക്കാം. അതാണ് മുപ്പത്തിനാലാമത്തെ കൃത്രിമഭൂമി. ഇപ്പോൾ മുപ്പത്തിയഞ്ചാമതായി ഉപയോഗ സൗകര്യത്തിനായി നിർമ്മിക്കുന്ന ഭൂഗോളത്തിൽ ഭൗമവിഷയങ്ങൾ ചിന്തിക്കാം. അതാണ് മുപ്പത്തിയഞ്ചാമത്തെ കൃത്രിമഭൂമി. ഇപ്പോൾ മുപ്പത്തിയാറാമതായി ഉപയോഗ സൗകര്യത്തിനായി നിർമ്മിക്കുന്ന ഭൂഗോളത്തിൽ ഭൗമവിഷയങ്ങൾ ചിന്തിക്കാം. അതാണ് മുപ്പത്തിയാറാമത്തെ കൃത്രിമഭൂമി. ഇപ്പോൾ മുപ്പത്തിയേഴാമതായി ഉപയോഗ സൗകര്യത്തിനായി നിർമ്മിക്കുന്ന ഭൂഗോളത്തിൽ ഭൗമവിഷയങ്ങൾ ചിന്തിക്കാം. അതാണ് മുപ്പത്തിയേഴാമത്തെ കൃത്രിമഭൂമി. ഇപ്പോൾ മുപ്പത്തിയെട്ടാമതായി ഉപയോഗ സൗകര്യത്തിനായി നിർമ്മിക്കുന്ന ഭൂഗോളത്തിൽ ഭൗമവിഷയങ്ങൾ ചിന്തിക്കാം. അതാണ് മുപ്പത്തിയെട്ടാമത്തെ കൃത്രിമഭൂമി. ഇപ്പോൾ മുപ്പത്തിയൊമ്പതാമതായി ഉപയോഗ സൗകര്യത്തിനായി നിർമ്മിക്കുന്ന ഭൂഗോളത്തിൽ ഭൗമവിഷയങ്ങൾ ചിന്തിക്കാം. അതാണ് മുപ്പത്തിയൊമ്പതാമത്തെ കൃത്രിമഭൂമി. ഇപ്പോൾ നാല്പതാമതായി ഉപയോഗ സൗകര്യത്തിനായി നിർമ്മിക്കുന്ന ഭൂഗോളത്തിൽ ഭൗമവിഷയങ്ങൾ ചിന്തിക്കാം. അതാണ് നാല്പതാമത്തെ കൃത്രിമഭൂമി. ഇപ്പോൾ നാല്പത്തൊന്നാമതായി ഉപയോഗ സൗകര്യത്തിനായി നിർമ്മിക്കുന്ന ഭൂഗോളത്തിൽ ഭൗമവിഷയങ്ങൾ ചിന്തിക്കാം. അതാണ് നാല്പത്തൊന്നാമത്തെ കൃത്രിമഭൂമി. ഇപ്പോൾ നാല്പത്തിരണ്ടാമതായി ഉപയോഗ സൗകര്യത്തിനായി നിർമ്മിക്കുന്ന ഭൂഗോളത്തിൽ ഭൗമവിഷയങ്ങൾ ചിന്തിക്കാം. അതാണ് നാല്പത്തിരണ്ടാമത്തെ കൃത്രിമഭൂമി. ഇപ്പോൾ നാല്പത്തിമൂന്നാമതായി ഉപയോഗ സൗകര്യത്തിനായി നിർമ്മിക്കുന്ന ഭൂഗോളത്തിൽ ഭൗമവിഷയങ്ങൾ ചിന്തിക്കാം. അതാണ് നാല്പത്തിമൂന്നാമത്തെ കൃത്രിമഭൂമി. ഇപ്പോൾ നാല്പത്തിനാലാമതായി ഉപയോഗ സൗകര്യത്തിനായി നിർമ്മിക്കുന്ന ഭൂഗോളത്തിൽ ഭൗമവിഷയങ്ങൾ ചിന്തിക്കാം. അതാണ് നാല്പത്തിനാലാമത്തെ കൃത്രിമഭൂമി. ഇപ്പോൾ നാല്പത്തിയഞ്ചാമതായി ഉപയോഗ സൗകര്യത്തിനായി നിർമ്മിക്കുന്ന ഭൂഗോളത്തിൽ ഭൗമവിഷയങ്ങൾ ചിന്തിക്കാം. അതാണ് നാല്പത്തിയഞ്ചാമത്തെ കൃത്രിമഭൂമി. ഇപ്പോൾ നാല്പത്തിയാറാമതായി ഉപയോഗ സൗകര്യത്തിനായി നിർമ്മിക്കുന്ന ഭൂഗോളത്തിൽ ഭൗമവിഷയങ്ങൾ ചിന്തിക്കാം. അതാണ് നാല്പത്തിയാറാമത്തെ കൃത്രിമഭൂമി. ഇപ്പോൾ നാല്പത്തിയേഴാമതായി ഉപയോഗ സൗകര്യത്തിനായി നിർമ്മിക്കുന്ന ഭൂഗോളത്തിൽ ഭൗമവിഷയങ്ങൾ ചിന്തിക്കാം. അതാണ് നാല്പത്തിയേഴാമത്തെ കൃത്രിമഭൂമി. ഇപ്പോൾ നാല്പത്തിയെട്ടാമതായി ഉപയോഗ സൗകര്യത്തിനായി നിർമ്മിക്കുന്ന ഭൂഗോളത്തിൽ ഭൗമവിഷയങ്ങൾ ചിന്തിക്കാം. അതാണ് നാല്പത്തിയെട്ടാമത്തെ കൃത്രിമഭൂമി. ഇപ്പോൾ നാല്പത്തിയൊമ്പതാമതായി ഉപയോഗ സൗകര്യത്തിനായി നിർമ്മിക്കുന്ന ഭൂഗോളത്തിൽ ഭൗമവിഷയങ്ങൾ ചിന്തിക്കാം. അതാണ് നാല്പത്തിയൊമ്പതാമത്തെ കൃത്രിമഭൂമി. ഇപ്പോൾ അമ്പതാമതായി ഉപയോഗ സൗകര്യത്തിനായി നിർമ്മിക്കുന്ന ഭൂഗോളത്തിൽ ഭൗമവിഷയങ്ങൾ ചിന്തിക്കാം. അതാണ് അമ്പതാമത്തെ കൃത്രിമഭൂമി. ഇപ്പോൾ അമ്പത്തൊന്നാമതായി ഉപയോഗ സൗകര്യത്തിനായി നിർമ്മിക്കുന്ന ഭൂഗോളത്തിൽ ഭൗമവിഷയങ്ങൾ ചിന്തിക്കാം. അതാണ് അമ്പത്തൊന്നാമത്തെ കൃത്രിമഭൂമി. ഇപ്പോൾ അമ്പത്തിരണ്ടാമതായി ഉപയോഗ സൗകര്യത്തിനായി നിർമ്മിക്കുന്ന ഭൂഗോളത്തിൽ ഭൗമവിഷയങ്ങൾ ചിന്തിക്കാം. അതാണ് അമ്പത്തിരണ്ടാമത്തെ കൃത്രിമഭൂമി. ഇപ്പോൾ അമ്പത്തിമൂന്നാമതായി ഉപയോഗ സൗകര്യത്തിനായി നിർമ്മിക്കുന്ന ഭൂഗോളത്തിൽ ഭൗമവിഷയങ്ങൾ ചിന്തിക്കാം. അതാണ് അമ്പത്തിമൂന്നാമത്തെ കൃത്രിമഭൂമി. ഇപ്പോൾ അമ്പത്തിനാലാമതായി ഉപയോഗ സൗകര്യത്തിനായി നിർമ്മിക്കുന്ന ഭൂഗോളത്തിൽ ഭൗമവിഷയങ്ങൾ ചിന്തിക്കാം. അതാണ് അമ്പത്തിനാലാമത്തെ കൃത്രിമഭൂമി. ഇപ്പോൾ അമ്പത്തിയഞ്ചാമതായി ഉപയോഗ സൗകര്യത്തിനായി നിർമ്മിക്കുന്ന ഭൂഗോളത്തിൽ ഭൗമവിഷയങ്ങൾ ചിന്തിക്കാം. അതാണ് അമ്പത്തിയഞ്ചാമത്തെ കൃത്രിമഭൂമി. ഇപ്പോൾ അമ്പത്തിയാറാമതായി ഉപയോഗ സൗകര്യത്തിനായി നിർമ്മിക്കുന്ന ഭൂഗോളത്തിൽ ഭൗമവിഷയങ്ങൾ ചിന്തിക്കാം. അതാണ് അമ്പത്തിയാറാമത്തെ കൃത്രിമഭൂമി. ഇപ്പോൾ അമ്പത്തിയേഴാമതായി ഉപയോഗ സൗകര്യത്തിനായി നിർമ്മിക്കുന്ന ഭൂഗോളത്തിൽ ഭൗമവിഷയങ്ങൾ ചിന്തിക്കാം. അതാണ് അമ്പത്തിയേഴാമത്തെ കൃത്രിമഭൂമി. ഇപ്പോൾ അമ്പത്തിയെട്ടാമതായി ഉപയോഗ സൗകര്യത്തിനായി നിർമ്മിക്കുന്ന ഭൂഗോളത്തിൽ ഭൗമവിഷയങ്ങൾ ചിന്തിക്കാം. അതാണ് അമ്പത്തിയെട്ടാമത്തെ കൃത്രിമഭൂമി. ഇപ്പോൾ അമ്പത്തിയൊമ്പതാമതായി ഉപയോഗ സൗകര്യത്തിനായി നിർമ്മിക്കുന്ന ഭൂഗോളത്തിൽ ഭൗമവിഷയങ്ങൾ ചിന്തിക്കാം. അതാണ് അമ്പത്തിയൊമ്പതാമത്തെ കൃത്രിമഭൂമി. ഇപ്പോൾ അറുപതാമതായി ഉപയോഗ സൗകര്യത്തിനായി നിർമ്മിക്കുന്ന ഭൂഗോളത്തിൽ ഭൗമവിഷയങ്ങൾ ചിന്തിക്കാം. അതാണ് അറുപതാമത്തെ കൃത്രിമഭൂമി. ഇപ്പോൾ അറുപത്തൊന്നാമതായി ഉപയോഗ സൗകര്യത്തിനായി നിർമ്മിക്കുന്ന ഭൂഗോളത്തിൽ ഭൗമവിഷയങ്ങൾ ചിന്തിക്കാം. അതാണ് അറുപത്തൊന്നാമത്തെ കൃത്രിമഭൂമി. ഇപ്പോൾ അറുപത്തിരണ്ടാമതായി ഉപയോഗ സൗകര്യത്തിനായി നിർമ്മിക്കുന്ന ഭൂഗോളത്തിൽ ഭൗമവിഷയങ്ങൾ ചിന്തിക്കാം. അതാണ് അറുപത്തിരണ്ടാമത്തെ കൃത്രിമഭൂമി. ഇപ്പോൾ അറുപത്തിമൂന്നാമതായി ഉപയോഗ സൗകര്യത്തിനായി നിർമ്മിക്കുന്ന ഭൂഗോളത്തിൽ ഭൗമവിഷയങ്ങൾ ചിന്തിക്കാം. അതാണ് അറുപത്തിമൂന്നാമത്തെ കൃത്രിമഭൂമി. ഇപ്പോൾ അറുപത്തിനാലാമതായി ഉപയോഗ സൗകര്യത്തിനായി നിർമ്മിക്കുന്ന ഭൂഗോളത്തിൽ ഭൗമവിഷയങ്ങൾ ചിന്തിക്കാം. അതാണ് അറുപത്തിനാലാമത്തെ കൃത്രിമഭൂമി. ഇപ്പോൾ അറുപത്തിയഞ്ചാമതായി ഉപയോഗ സൗകര്യത്തിനായി നിർമ്മിക്കുന്ന ഭൂഗോളത്തിൽ ഭൗമവിഷയങ്ങൾ ചിന്തിക്കാം. അതാണ് അറുപത്തിയഞ്ചാമത്തെ കൃത്രിമഭൂമി. ഇപ്പോൾ അറുപത്തിയാറാമതായി ഉപയോഗ സൗകര്യത്തിനായി നിർമ്മിക്കുന്ന ഭൂഗോളത്തിൽ ഭൗമവിഷയങ്ങൾ ചിന്തിക്കാം. അതാണ് അറുപത്തിയാറാമത്തെ കൃത്രിമഭൂമി. ഇപ്പോൾ അറുപത്തിയേഴാമതായി ഉപയോഗ സൗകര്യത്തിനായി നിർമ്മിക്കുന്ന ഭൂഗോളത്തിൽ ഭൗമവിഷയങ്ങൾ ചിന്തിക്കാം. അതാണ് അറുപത്തിയേഴാമത്തെ കൃത്രിമഭൂമി. ഇപ്പോൾ അറുപത്തിയെട്ടാമതായി ഉപയോഗ സൗകര്യത്തിനായി നിർമ്മിക്കുന്ന ഭൂഗോളത്തിൽ ഭൗമവിഷയങ്ങൾ ചിന്തിക്കാം. അതാണ് അറുപത്തിയെട്ടാമത്തെ കൃത്രിമഭൂമി. ഇപ്പോൾ അറുപത്തിയൊമ്പതാമതായി ഉപയോഗ സൗകര്യത്തിനായി നിർമ്മിക്കുന്ന ഭൂഗോളത്തിൽ ഭൗമവിഷയങ്ങൾ ചിന്തിക്കാം. അതാണ് അറുപത്തിയൊമ്പതാമത്തെ കൃത്രിമഭൂമി. ഇപ്പോൾ എഴുപതാമതായി ഉപയോഗ സൗകര്യത്തിനായി നിർമ്മിക്കുന്ന ഭൂഗോളത്തിൽ ഭൗമവിഷയങ്ങൾ ചിന്തിക്കാം. അതാണ് എഴുപതാമത്തെ കൃത്രിമഭൂമി. ഇപ്പോൾ എഴുപത്തൊന്നാമതായി ഉപയോഗ സൗകര്യത്തിനായി നിർമ്മിക്കുന്ന ഭൂഗോളത്തിൽ ഭൗമവിഷയങ്ങൾ ചിന്തിക്കാം. അതാണ് എഴുപത്തൊന്നാമത്തെ കൃത്രിമഭൂമി. ഇപ്പോൾ എഴുപത്തിരണ്ടാമതായി ഉപയോഗ സൗകര്യത്തിനായി നിർമ്മിക്കുന്ന ഭൂഗോളത്തിൽ ഭൗമവിഷയങ്ങൾ ചിന്തിക്കാം. അതാണ് എഴുപത്തിരണ്ടാമത്തെ കൃത്രിമഭൂമി. ഇപ്പോൾ എഴുപത്തിമൂന്നാമതായി ഉപയോഗ സൗകര്യത്തിനായി നിർമ്മിക്കുന്ന ഭൂഗോളത്തിൽ ഭൗമവിഷയങ്ങൾ ചിന്തിക്കാം. അതാണ് എഴുപത്തിമൂന്നാമത്തെ കൃത്രിമഭൂമി. ഇപ്പോൾ എഴുപത്തിനാലാമതായി ഉപയോഗ സൗകര്യത്തിനായി നിർമ്മിക്കുന്ന ഭൂഗോളത്തിൽ ഭൗമവിഷയങ്ങൾ ചിന്തിക്കാം. അതാണ് എഴുപത്തിനാലാമത്തെ കൃത്രിമഭൂമി. ഇപ്പോൾ എഴുപത്തിയഞ്ചാമതായി ഉപയോഗ സൗകര്യത്തിനായി നിർമ്മിക്കുന്ന ഭൂഗോളത്തിൽ ഭൗമവിഷയങ്ങൾ ചിന്തിക്കാം. അതാണ് എഴുപത്തിയഞ്ചാമത്തെ കൃത്രിമഭൂമി. ഇപ്പോൾ എഴുപത്തിയാറാമതായി ഉപയോഗ സൗകര്യത്തിനായി നിർമ്മിക്കുന്ന ഭൂഗോളത്തിൽ ഭൗമവിഷയങ്ങൾ ചിന്തിക്കാം. അതാണ് എഴുപത്തിയാറാമത്തെ കൃത്രിമഭൂമി. ഇപ്പോൾ എഴുപത്തിയേഴാമതായി ഉപയോഗ സൗകര്യത്തിനായി നിർമ്മിക്കുന്ന ഭൂഗോളത്തിൽ ഭൗമവിഷയങ്ങൾ ചിന്തിക്കാം. അതാണ് എഴുപത്തിയേഴാമത്തെ കൃത്രിമഭൂമി. ഇപ്പോൾ എഴുപത്തിയെട്ടാമതായി ഉപയോഗ സൗകര്യത്തിനായി നിർമ്മിക്കുന്ന ഭൂഗോളത്തിൽ ഭൗമവിഷയങ്ങൾ ചിന്തിക്കാം. അതാണ് എഴുപത്തിയെട്ടാമത്തെ കൃത്രിമഭൂമി. ഇപ്പോൾ എഴുപത്തിയൊമ്പതാമതായി ഉപയോഗ സൗകര്യത്തിനായി നിർമ്മിക്കുന്ന ഭൂഗോളത്തിൽ ഭൗമവിഷയങ്ങൾ ചിന്തിക്കാം. അതാണ് എഴുപത്തിയൊമ്പതാമത്തെ കൃത്രിമഭൂമി. ഇപ്പോൾ എൺപതാമതായി ഉപയോഗ സൗകര്യത്തിനായി നിർമ്മിക്കുന്ന ഭൂഗോളത്തിൽ ഭൗമവിഷയങ്ങൾ ചിന്തിക്കാം. അതാണ് എൺപതാമത്തെ കൃത്രിമഭൂമി. ഇപ്പോൾ എൺപത്തൊന്നാമതായി ഉപയോഗ സൗകര്യത്തിനായി നിർമ്മിക്കുന്ന ഭൂഗോളത്തിൽ ഭൗമവിഷയങ്ങൾ ചിന്തിക്കാം. അതാണ് എൺപത്തൊന്നാമത്തെ കൃത്രിമഭൂമി. ഇപ്പോൾ എൺപത്തിരണ്ടാമതായി ഉപയോഗ സൗകര്യത്തിനായി നിർമ്മിക്കുന്ന ഭൂഗോളത്തിൽ ഭൗമവിഷയങ്ങൾ ചിന്തിക്കാം. അതാണ് എൺപത്തിരണ്ടാമത്തെ കൃത്രിമഭൂമി. ഇപ്പോൾ എൺപത്തിമൂന്നാമതായി ഉപയോഗ സൗകര്യത്തിനായി നിർമ്മിക്കുന്ന ഭൂഗോളത്തിൽ ഭൗമവിഷയങ്ങൾ ചിന്തിക്കാം. അതാണ് എൺപത്തിമൂന്നാമത്തെ കൃത്രിമഭൂമി. ഇപ്പോൾ എൺപത്തിനാലാമതായി ഉപയോഗ സൗകര്യത്തിനായി നിർമ്മിക്കുന്ന ഭൂഗോളത്തിൽ ഭൗമവിഷയങ്ങൾ ചിന്തിക്കാം. അതാണ് എൺപത്തിനാലാമത്തെ കൃത്രിമഭൂമി. ഇപ്പോൾ എൺപത്തിയഞ്ചാമതായി ഉപയോഗ സൗകര്യത്തിനായി നിർമ്മിക്കുന്ന ഭൂഗോളത്തിൽ ഭൗമവിഷയങ്ങൾ ചിന്തിക്കാം. അതാണ് എൺപത്തിയഞ്ചാമത്തെ കൃത്രിമഭൂമി. ഇപ്പോൾ എൺപത്തിയാറാമതായി ഉപയോഗ സൗകര്യത്തിനായി നിർമ്മിക്കുന്ന ഭൂഗോളത്തിൽ ഭൗമവിഷയങ്ങൾ ചിന്തിക്കാം. അതാണ് എൺപത്തിയാറാമത്തെ കൃത്രിമഭൂമി. ഇപ്പോൾ എൺപത്തിയേഴാമതായി ഉപയോഗ സൗകര്യത്തിനായി നിർമ്മിക്കുന്ന ഭൂഗോളത്തിൽ ഭൗമവിഷയങ്ങൾ ചിന്തിക്കാം. അതാണ് എൺപത്തിയേഴാമത്തെ കൃത്രിമഭൂമി. ഇപ്പോൾ എൺപത്തിയെട്ടാമതായി ഉപയോഗ സൗകര്യത്തിനായി നിർമ്മിക്കുന്ന ഭൂഗോളത്തിൽ ഭൗമവിഷയങ്ങൾ ചിന്തിക്കാം. അതാണ് എൺപത്തിയെട്ടാമത്തെ കൃത്രിമഭൂമി. ഇപ്പോൾ എൺപത്തിയൊമ്പതാമതായി ഉപയോഗ സൗകര്യത്തിനായി നിർമ്മിക്കുന്ന ഭൂഗോളത്തിൽ ഭൗമവിഷയങ്ങൾ ചിന്തിക്കാം. അതാണ് എൺപത്തിയൊമ്പതാമത്തെ കൃത്രിമഭൂമി. ഇപ്പോൾ തൊണ്ണൂറാമതായി ഉപയോഗ സൗകര്യത്തിനായി നിർമ്മിക്കുന്ന ഭൂഗോളത്തിൽ ഭൗമവിഷയങ്ങൾ ചിന്തിക്കാം. അതാണ് തൊണ്ണൂറാമത്തെ കൃത്രിമഭൂമി. ഇപ്പോൾ തൊണ്ണൂറ്റൊന്നാമതായി ഉപയോഗ സൗകര്യത്തിനായി നിർമ്മിക്കുന്ന ഭൂഗോളത്തിൽ ഭൗമവിഷയങ്ങൾ ചിന്തിക്കാം. അതാണ് തൊണ്ണൂറ്റൊന്നാമത്തെ കൃത്രിമഭൂമി. ഇപ്പോൾ തൊണ്ണൂറ്റിരണ്ടാമതായി ഉപയോഗ സൗകര്യത്തിനായി നിർമ്മിക്കുന്ന ഭൂഗോളത്തിൽ ഭൗമവിഷയങ്ങൾ ചിന്തിക്കാം. അതാണ് തൊണ്ണൂറ്റിരണ്ടാമത്തെ കൃത്രിമഭൂമി. ഇപ്പോൾ തൊണ്ണൂറ്റിമൂന്നാമതായി ഉപയോഗ സൗകര്യത്തിനായി നിർമ്മിക്കുന്ന ഭൂഗോളത്തിൽ ഭൗമവിഷയങ്ങൾ ചിന്തിക്കാം. അതാണ് തൊണ്ണൂറ്റിമൂന്നാമത്തെ കൃത്രിമഭൂമി. ഇപ്പോൾ തൊണ്ണൂറ്റിനാലാമതായി ഉപയോഗ സൗകര്യത്തിനായി നിർമ്മിക്കുന്ന ഭൂഗോളത്തിൽ ഭൗമവിഷയങ്ങൾ ചിന്തിക്കാം. അതാണ് തൊണ്ണൂറ്റിനാലാമത്തെ കൃത്രിമഭൂമി. ഇപ്പോൾ തൊണ്ണൂറ്റിയഞ്ചാമതായി ഉപയോഗ സൗകര്യത്തിനായി നിർമ്മിക്കുന്ന ഭൂഗോളത്തിൽ ഭൗമവിഷയങ്ങൾ ചിന്തിക്കാം. അതാണ് തൊണ്ണൂറ്റിയഞ്ചാമത്തെ കൃത്രിമഭൂമി. ഇപ്പോൾ തൊണ്ണൂറ്റിയാറാമതായി ഉപയോഗ സൗകര്യത്തിനായി നിർമ്മിക്കുന്ന ഭൂഗോളത്തിൽ ഭൗമവിഷയങ്ങൾ ചിന്തിക്കാം. അതാണ് തൊണ്ണൂറ്റിയാറാമത്തെ കൃത്രിമഭൂമി. ഇപ്പോൾ തൊണ്ണൂറ്റിയേഴാമതായി ഉപയോഗ സൗകര്യത്തിനായി നിർമ്മിക്കുന്ന ഭൂഗോളത്തിൽ ഭൗമവിഷയങ്ങൾ ചിന്തിക്കാം. അതാണ് തൊണ്ണൂറ്റിയേഴാമത്തെ കൃത്രിമഭൂമി. ഇപ്പോൾ തൊണ്ണൂറ്റിയെട്ടാമതായി ഉപയോഗ സൗകര്യത്തിനായി നിർമ്മിക്കുന്ന ഭൂഗോളത്തിൽ ഭൗമവിഷയങ്ങൾ ചിന്തിക്കാം. അതാണ് തൊണ്ണൂറ്റിയെട്ടാമത്തെ കൃത്രിമഭൂമി. ഇപ്പോൾ തൊണ്ണൂറ്റിയൊമ്പതാമതായി ഉപയോഗ സൗകര്യത്തിനായി നിർമ്മിക്കുന്ന ഭൂഗോളത്തിൽ ഭൗമവിഷയങ്ങൾ ചിന്തിക്കാം. അതാണ് തൊണ്ണൂറ്റിയൊമ്പതാമത്തെ കൃത്രിമഭൂമി. ഇപ്പോൾ നൂറാമതായി ഉപയോഗ സൗകര്യത്തിനായി നിർമ്മിക്കുന്ന ഭൂഗോളത്തിൽ ഭൗമവിഷയങ്ങൾ ചിന്തി

ഇ. ഹരികുമാർ



1943 ജൂലൈ 13-ന് പൊന്നാനിയിൽ ജനനം. അച്ഛൻ മഹാകവി ഇടശ്ശേരി ഗോവിന്ദൻ നായർ. അമ്മ ഇടക്കണ്ടി ജാനകി അമ്മ. കൽക്കത്തയിൽ വച്ച് ബി. എ. പാസ്സായി. 1972-ൽ ലളിതയെ വിവാഹം ചെയ്തു. മകൻ അജയ് വിവാഹിതനാണ് (ഭാര്യ: ശ്രുഭ). കൽക്കത്ത, ദില്ലി, ബോംബെ എന്നീ നഗരങ്ങളിൽ ജോലിയെടുത്തു. 1983-ൽ കേരളത്തിലേയ്ക്ക് തിരിച്ചു വന്നു. 1962 തൊട്ട് ചെറുകഥകളെഴുതി തുടങ്ങി. ആദ്യത്തെ കഥാസമാഹാരം 'ക്രൗകൾ' 72-ൽ പ്രസിദ്ധപ്പെടുത്തി. പതിനഞ്ചു കഥാസമാഹാരങ്ങളും ഒമ്പത് നോവലുകളും ഒരു അനുഭവക്കുറിപ്പും പ്രസിദ്ധപ്പെടുത്തിയിട്ടുണ്ട്.

പുരസ്കാരങ്ങൾ

- 1988-ലെ കേരള സാഹിത്യ അക്കാദമി പുരസ്കാരം 'ദി നോസറിന്റെ കുട്ടി' എന്ന കഥാസമാഹാരത്തിന്.
- 1997-ലെ പത്മരാജൻ പുരസ്കാരം 'പച്ചപ്പയ്യിനെ പിടിക്കാൻ' എന്ന കഥയ്ക്ക്.
- 1998-ലെ നാലപ്പാടൻ പുരസ്കാരം 'സൂക്ഷിച്ചുവച്ച മയിൽപ്പീലി' എന്ന കഥാസമാഹാരത്തിന്.
- 2006-ലെ കഥാപീഠം പുരസ്കാരം 'അനിതയുടെ വീട്ടി' എന്ന കഥാസമാഹാരത്തിന്.
- 2012-ലെ ഏറ്റവും മികച്ച കഥയ്ക്കുള്ള കേരള സ്റ്റേറ്റ് ചലച്ചിത്ര അക്കാദമി അവാർഡ് 'ശ്രീപാർവ്വതിയുടെ പാദം' എന്ന കഥയ്ക്ക്.

ആഡിയോ റിക്കാർഡിങ്, വെബ് ഡിസൈനിങ്, മൾട്ടിമീഡിയ പ്രൊഡക്ഷൻ, പുസ്തകപ്രസിദ്ധീകരണം എന്നിവയിൽ ഏർപ്പെട്ടിട്ടുണ്ട്. 1998 മുതൽ 2004 വരെ കേരള സാഹിത്യ അക്കാദമി അംഗമായിരുന്നു.

പിൻകുറിപ്പ്

- മുപ്പതു മുതൽ നാല്പതു മിനിട്ടിനകം വായിച്ചു തീർക്കാവുന്ന ഉള്ളടക്കമാണ് സായാഹ്ന പുറത്തിറക്കുന്ന ഈ ഫോൺ പിഡിഎഫുകളിൽ ഉള്ളത്. ഇതു വായിക്കുവാനായി ഒരിക്കലും ഒരു കമ്പ്യൂട്ടറോ ഡെസ്ക്ടോപ് ആപ്ലിക്കേഷനുകളൊ ആവശ്യമില്ല.
- ആധുനിക മനുഷ്യന്റെ സന്തതസഹചാരിയായ സ്മാർട്ട് ഫോണുകളുടെ സ്ക്രീനിൽ തന്നെ വായിക്കുവാൻ തക്ക രീതിയിലാണ ഈ പിഡിഎഫുകൾ വിന്യസിച്ചിരിക്കുന്നത്. ഫോണിന്റെ വീതിക്കു നിജപ്പെടുത്തിയ രീതിയിലാണ് മാർജിനുകൾ ചിട്ടപ്പെടുത്തിയിരിക്കുന്നത്.
- പിഡിഎഫ് പ്രമാണങ്ങൾ വായിക്കുവാനുള്ള പ്രയോഗങ്ങൾ എല്ലാതരം സ്മാർട്ട്ഫോണുകളിലും ഇന്നു ലഭ്യമാണ്. എന്നിരിക്കിലും സൗജന്യമായി കിട്ടുന്ന അഡോബി അക്രോബാറ്റ് റീഡർ ആണ് ഇവയിൽ ഏറ്റവും മുന്തിയത്. അതുകൊണ്ട് അഡോബി റീഡർ ഇൻസ്റ്റാൾ ചെയ്യുകയും അതിൽ ഈ ഫോൺ പിഡിഎഫുകൾ വായിക്കുകയും ചെയ്യുക.
- സ്വതന്ത്രപ്രസാധനം ആഗ്രഹിക്കുന്ന/ഇഷ്ടപ്പെടുന്ന ആർക്കുവേണമെങ്കിലും സായാഹ്നയിലൂടെ സ്വന്തം കൃതികൾ പ്രസാധനം ചെയ്യാവുന്നതാണ്. 30 മുതൽ 60 മിനിട്ടുകൾക്കകം വായിച്ചുതീർക്കാവുന്ന ഉള്ളടക്കം – കഥകൾ, അനുഭവക്കുറിപ്പുകൾ, ലേഖനങ്ങൾ, അഭിമുഖങ്ങൾ, സിനിമാനിരൂപണങ്ങൾ, കവിതകൾ – എന്നു തുടങ്ങി എന്തുവേണമെങ്കിലും അയയ്ക്കാവുന്നതാണ്. അയയ്ക്കേണ്ട വിലാസം: <editors@sayahna.org>.
- പ്രതികരണങ്ങൾ <editors@sayahna.org> എന്ന ഇമെയിലിലേയ്ക്കോ, ഈ വെബ് പേജിൽ കമന്റുകളായോ ചേർക്കുക. നിർദ്ദേശങ്ങളും വിമർശനങ്ങളും എപ്പോഴും സ്വീകാര്യമാണ്. അവ സായാഹ്നപ്രവർത്തകർക്ക് കൂടുതൽ ഉത്തേജനം നൽകുന്നതാണ്.

സായാഹ്ന ഫൗണ്ടേഷൻ, റിവർ വാലി ക്യാംപസ്, മലയിൻകീഴ്, തിരുവനന്തപുരം, ഇന്ത്യ 695571
URL: <books.sayahna.org>