റഷ്യൻസാഹിത്യം

കുറ്റിപ്പുഴ കൃഷ്ണപിള്ള

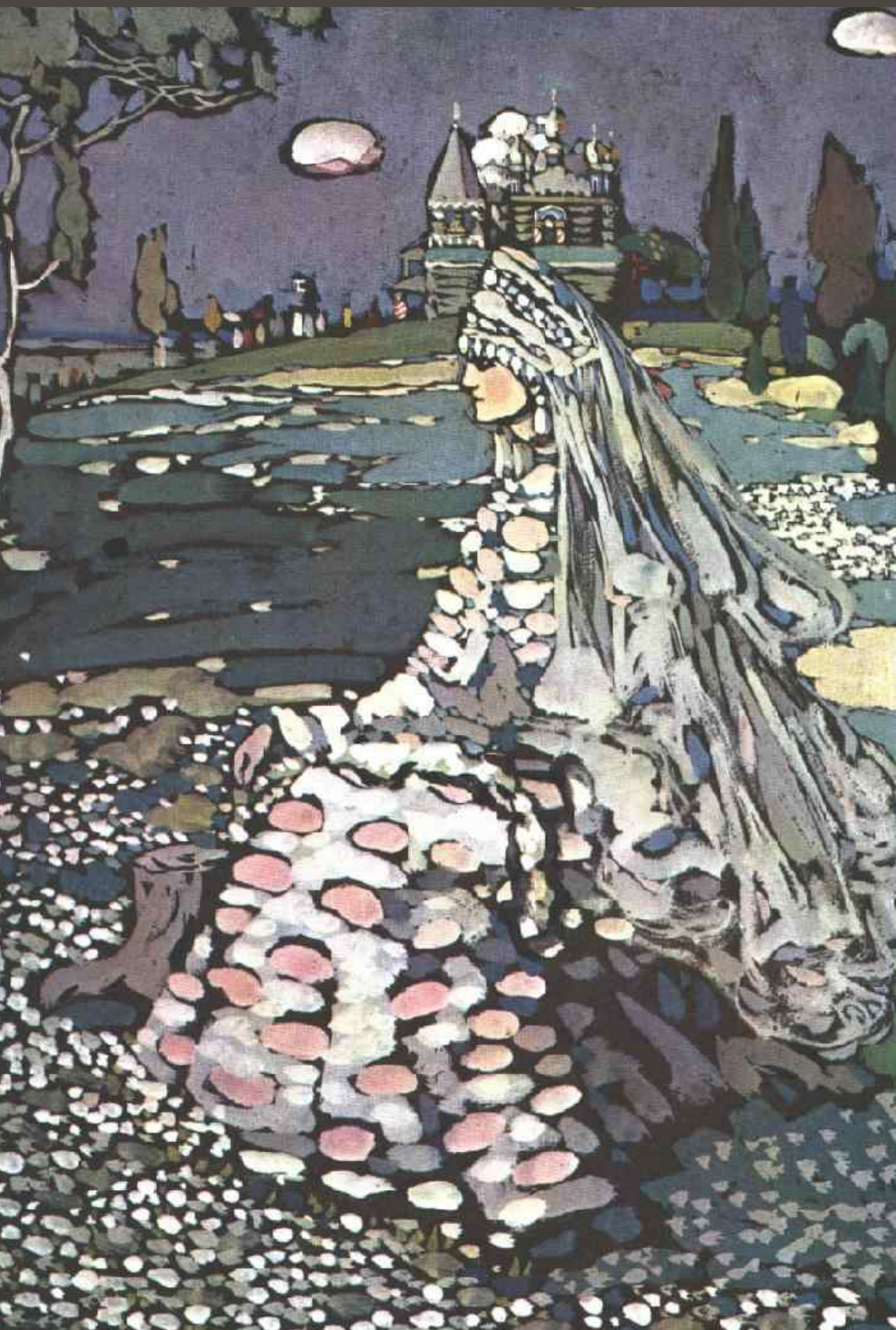

റഷ്യൻസാഹിത്യം

കുറ്റിപ്പുഴ കൃഷ്ണപിള്ള
(മലയാളം: ലേഖനം)

The electronic versions have been created by making use of the production infrastructure of River Valley Technologies.

The electronic versions were generated from sources marked up in LaTeX in a computer running GNU/LINUX operating system. PDF was typeset using XeTeX from TeXLive 2020 and the cloud framework, Ithal (ഇതൾ). The base font used was traditional script of Rachana, contributed by KH Hussain, et al. and maintained by Rachana Institute of Typography. The font used for Latin script was Linux Libertine developed by Philipp H. Poll.

The electronic versions are released under the provisions of Creative Commons Attribution Non-commercial ShareAlike license for free download and usage.

Russian beauty in a landscape, a painting by Wassily Kandinsky (1866–1944). The image is taken from Wikimedia Commons and is gratefully acknowledged.

Sayahna Foundation
JWRA 34, Jagathy, Trivandrum, India 695014
URL: www.sayahna.org

Ludwig Wittgenstein

Ludwig Wittgenstein, Austrian-British philosopher, mathematician, and logician, regarded by many as the most influential philosopher of the 20th century. Wittgenstein's work ranged across the philosophy of mathematics, the philosophy of mind, and the philosophy of language. He was also a prolific writer, but he published only one book, the Tractatus Logico-Philosophicus, which was a landmark in philosophy. Wittgenstein's later work was published posthumously and was equally influential. He was also a musician and architect, and he served in the Austrian army during the First World War and in the British army during the Second World War.

Wittgenstein's family was one of the most prominent and wealthy families in Vienna. His father was a steel magnate and his mother was a pianist. Wittgenstein was the eighth of nine children. He was educated at home until he was 14, when he went to a boarding school in Linz. He then went to the Technische Hochschule in Berlin to study engineering. In 1908 he went to Manchester to study aeronautical engineering. He became interested in the philosophy of mathematics and in 1911 he went to Cambridge to study with Bertrand Russell. Russell was impressed with Wittgenstein's intelligence and he became his tutor and friend. Wittgenstein's first book, the Tractatus, was published in 1921. It was a difficult book to read and it was not immediately popular. But it was soon recognized as a masterpiece and it became the most influential philosophical work of the 20th century.

കുറ്റിപ്പുഴ കൃഷ്ണപിള്ള

ജനനം: 1-8-1900
പിതാവ്: ഊരുമനയ്ക്കൽ ശങ്കരൻ നമ്പൂതിരി
മാതാവ്: കുറുങ്ങാട്ട് ദേവകി അമ്മ
വിദ്യാഭ്യാസം: വിദ്വാൻ പരീക്ഷ, എം. എ.

ആലുവാ അദ്വൈതാശ്രമം ഹൈസ്കൂൾ അദ്ധ്യാപകൻ, ആലുവ യൂണിയൻക്രിസ്ത്യൻ കോളേജ് അദ്ധ്യാപകൻ, കേരള സാഹിത്യ അക്കാദമി പ്രസിഡന്റ് 1968–71, കേന്ദ്ര സാഹിത്യ അക്കാദമി അംഗം, ഭാഷാ ഇൻസ്റ്റിറ്റ്യൂട്ട് ഭരണസമിതിയംഗം, കേരള സർവ്വകലാശാലയുടെ സെനറ്റംഗം, ബോർഡ് ഓഫ് സ്റ്റഡീസ് അംഗം, പാഠ്യ പുസ്തക കമ്മിറ്റി കൺവീനർ (1958), ബാല സാഹിത്യ ശില്പശാല ഡയറക്ടർ (1958), 'ദാസ് ക്യാപിറ്റൽ' മലയാളപരിഭാഷയുടെ ചീഫ് എഡിറ്റർ, കേരള സാഹിത്യ സമിതി പ്രസിഡന്റ്.

കൃതികൾ

സാഹിതീയം, വിചാരവിപ്ലവം, വിമർശ രശ്മി, നിരീക്ഷണം, ഗ്രന്ഥാവലോകനം, ചിന്താതരംഗം, മാനസോല്ലാസം, മനന മണ്ഡലം, സാഹിതികൗതുകം, നവദർശനം, ദീപാവലി, സ്മരണമഞ്ജരി, കുറ്റിപ്പുഴയുടെ തിരഞ്ഞെടുത്ത ഉപന്യാസങ്ങൾ, വിമർശ ദീപ്തി, യുക്തിവിഹാരം, വിമർശനവും വീക്ഷണവും, കുറ്റിപ്പുഴയുടെ പ്രബന്ധങ്ങൾ—തത്വചിന്ത, കുറ്റിപ്പുഴയുടെ പ്രബന്ധങ്ങൾ—സാഹിത്യവിമർശം, കുറ്റിപ്പുഴയുടെ പ്രബന്ധങ്ങൾ—നിരീക്ഷണം.

ചരമം: 11-2-1971

പിൻകുറിപ്പ്

- മുപ്പതു മുതൽ നാല്പതു മിനിട്ടിനകം വായിച്ചു തീർക്കാവുന്ന ഉള്ളടക്കമാണ് സായാഹ്ന പുറത്തിറക്കുന്ന ഈ ഫോൺ പിഡിഎഫുകളിൽ ഉള്ളത്. ഇതു വായിക്കുവാനായി ഒരിക്കലും ഒരു കമ്പ്യൂട്ടറോ ഡെസ്ക്ടോപ് ആപ്ലിക്കേഷനുകളൊ ആവശ്യമില്ല.
- ആധുനിക മനുഷ്യന്റെ സന്തതസഹചാരിയായ സ്മാർട്ട് ഫോണുകളുടെ സ്ക്രീനിൽ തന്നെ വായിക്കുവാൻ തക്ക രീതിയിലാണ ഈ പിഡിഎഫുകൾ വിന്യസിച്ചിരിക്കുന്നത്. ഫോണിന്റെ വീതിക്കു നിജപ്പെടുത്തിയ രീതിയിലാണ് മാർജിനുകൾ ചിട്ടപ്പെടുത്തിയിരിക്കുന്നത്.
- പിഡിഎഫ് പ്രമാണങ്ങൾ വായിക്കുവാനുള്ള പ്രയോഗങ്ങൾ എല്ലാതരം സ്മാർട്ട്ഫോണുകളിലും ഇന്നു ലഭ്യമാണ്. എന്നിരിക്കിലും സൗജന്യമായി കിട്ടുന്ന അഡോബി അക്രോബാറ്റ് റീഡർ ആണ് ഇവയിൽ ഏറ്റവും മുന്തിയത്. അതുകൊണ്ട് അഡോബി റീഡർ ഇൻസ്റ്റാൾ ചെയ്യുകയും അതിൽ ഈ ഫോൺ പിഡിഎഫുകൾ വായിക്കുകയും ചെയ്യുക.
- സ്വതന്ത്രപ്രസാധനം ആഗ്രഹിക്കുന്ന/ഇഷ്ടപ്പെടുന്ന ആർക്കുവേണമെങ്കിലും സായാഹ്നയിലൂടെ സ്വന്തം കൃതികൾ പ്രസാധനം ചെയ്യാവുന്നതാണ്. 30 മുതൽ 60 മിനിട്ടുകൾക്കകം വായിച്ചുതീർക്കാവുന്ന ഉള്ളടക്കം – കഥകൾ, അനുഭവക്കുറിപ്പുകൾ, ലേഖനങ്ങൾ, അഭിമുഖങ്ങൾ, സിനിമാനിരൂപണങ്ങൾ, കവിതകൾ – എന്നു തുടങ്ങി എന്തുവേണമെങ്കിലും അയയ്ക്കാവുന്നതാണ്. അയയ്ക്കേണ്ട വിലാസം: <editors@sayahna.org>.
- പ്രതികരണങ്ങൾ <editors@sayahna.org> എന്ന ഇമെയിലിലേയ്ക്കോ, ഈ വെബ് പേജിൽ കമ്മന്റുകളായോ ചേർക്കുക. നിർദ്ദേശങ്ങളും വിമർശനങ്ങളും എപ്പോഴും സ്വീകാര്യമാണ്. അവ സായാഹ്നപ്രവർത്തകർക്ക് കൂടുതൽ ഉത്തേജനം നൽകുന്നതാണ്.

സായാഹ്ന ഫൗണ്ടേഷൻ, ജഗതി, തിരുവനന്തപുരം
695014