ചിത്രത്തയ്യൽ

ഡോ. മേരി ആശ ആന്റണി

ചിത്രത്തയ്യൽ
ഡോ. മേരി ആശ ആന്റണി

© 2021, Dr. Mary Asha Antony

The electronic versions have been created by making use of the production infrastructure of River Valley Technologies.

The electronic versions were generated from sources marked up in LaTeX in a computer running GNU/LINUX operating system. PDF was typeset using XeTeX from TeXLive 2020 and the cloud framework, Ithal (ഇതൾ). The base font used was traditional script of Rachana, contributed by KH Hussain, et al. and maintained by Rachana Institute of Typography. The font used for Latin script was Linux Libertine developed by Philipp H. Poll.

The electronic versions are released under the provisions of Creative Commons Attribution Non-commercial ShareAlike license for free download and usage.

Cover: Embroidery work by Dr. Mary Asha Antony.

Sayahna Foundation
JWRA 34, Jagathy, Trivandrum, India 695014
URL: www.sayahna.org

എല്ലാ മനുഷ്യരുടേയും ഉള്ളിൽ ജന്മസിദ്ധമായ കഴിവുകൾ ഒളിഞ്ഞുകിടപ്പുണ്ട്. ആ കഴിവുകൾ തിരിച്ചറിഞ്ഞ് അവയെ വളർത്തുവാൻ ശ്രമിക്കുന്നവർക്കായി ഒരു വേദി/മാധ്യമം ആവുകയാണ് സായാഹ്ന. ഡോ. മേരി ആശ ആന്റണി തന്റെ ജോലിത്തിരക്കിനിടയിലും സമയം കണ്ടെത്തി ചെയ്തുവരുന്ന എംബ്രോയിഡെറിയുടെ ഏതാനും ചിത്രങ്ങളാണ് ഇന്ന് സായാഹ്ന റിലീസിന് ഉൾപ്പെടുത്തിയിരിക്കുന്നത്.

—സായാഹ്ന പ്രവർത്തകർ

ചിത്രത്തയ്യൽ

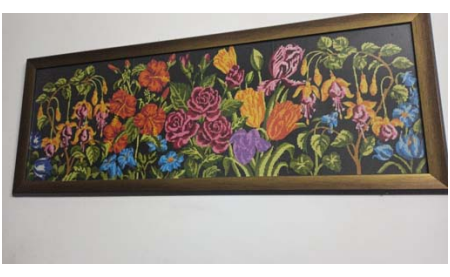

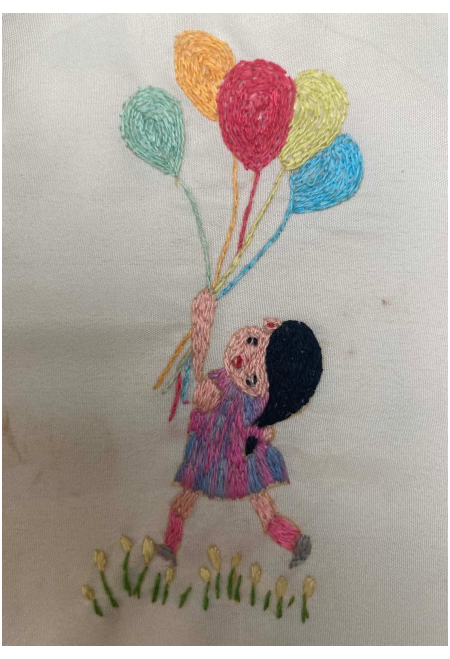

ഡോ. മേരി ആശ ആന്റണി

ഡോ. മേരി ആശ ആന്റണി, ഇന്ത്യൻ കൗൺസിൽ ഓഫ് അഗ്രികൾച്ചറൽ റിസർച്ചിന്റെ (ഐ. സി. എ. ആർ.) കീഴിലുള്ള മുംബൈയിലെ സെൻട്രൽ ഇൻസ്റ്റിറ്റ്യൂട്ട് ഓഫ് ഫിഷറീസ് എഡ്യൂക്കേഷനിൽ (സി. ഐ. എഫ്. ഇ.) നിന്ന് ഫിഷ് ആൻഡ് ഫിഷറീസ് സയൻസിൽ പിഎച്ച്. ഡി. ചെന്നൈ, കൊച്ചി എന്നിവിടങ്ങളിലെ സെൻട്രൽ മറൈൻ ഫിഷറീസ് റിസർച്ച് ഇൻസ്റ്റിറ്റ്യൂട്ടിൽ (സി. എം. എഫ്. ആർ. ഐ.) ഗവേഷണം നടത്തി. ഇപ്പോൾ എസ്. ടി. എം. ഡോക്സ് എഞ്ചിനീയറിംഗ് പ്രൈവറ്റ് ലിമിറ്റഡിൽ ഭാഷാ എഡിറ്ററായി ജോലി ചെയ്യുന്നു. ഭർത്താവ് കൊച്ചിൻ പോർട്ട് ട്രസ്റ്റിലെ സീനിയർ ഡെപ്യൂട്ടി ട്രാഫിക് മാനേജർ മിസ്റ്റർ ജിമ്മി ജോർജ്. കൊച്ചിയിൽ താമസിക്കുന്നു. ഒരു പ്രകൃതിസ്നേഹിയെന്നതിനോടൊപ്പം സംഗീതം, ചിത്രത്തുന്നൽ, പുഷ്പാലങ്കാരം എന്നിവയും അഭിരുചിയിൽ ഉൾപ്പെടുന്നു.

RIVER VALLEY
DIGITAL LIBRARY
empowering the author ...

- "റിവർ വാലി പ്രസ്" എന്ന ലേബലിൽ, സായാഹ്ന ആറു മാസത്തിലൊരിക്കൽ മുൻനിര എഴുത്തുകാരുടെ ഇരുപത് പുസ്തകങ്ങൾ വീതം ഡിജിറ്റൽ പ്രസാധനം നടത്തുന്നു. ഈ സേവനത്തിന്റെ വാർഷിക വരിസംഖ്യ:

രാജ്യം	കറൻസി	വരിസംഖ്യ
ഇന്ത്യ (119 വീതം ആറു മാസത്തിലൊരിക്കൽ)	രൂപ	238
യുഎസ്, കാനഡ	യുഎസ് ഡോളർ	10
യൂറോപ്	യൂറോ	10
മറ്റു വികസിത രാഷ്ട്രങ്ങൾ	യുഎസ് ഡോളർ	10
ഖത്തർ	റിയാൽ	20
യുഎഇ	ദിർഹം	20
സൗദി അറേബ്യ	റിയാൽ	20
കുവൈറ്റ്	ദിനാർ	2
ഒമാൻ	ദിനാർ	2
ബഹ്റിൻ	ദിനാർ	2
മലേഷ്യ	റിങ്ങിറ്റ്	25

- എഴുത്തുകാരെ ശക്തിപ്പെടുത്തുക, നല്ല വായനാവിഭവങ്ങൾ ചെറുതുകയ്യു വായനക്കാർക്കു ലഭ്യമാക്കുക, ഇന്റർനെറ്റിനെയും സാങ്കേതിക മുന്നേറ്റത്തെയും സാംസ്കാരികവളർച്ചയ്ക്ക് ഉപയോഗിക്കുക എന്നിവയാണ് പ്രധാനലക്ഷ്യങ്ങൾ.
- എല്ലാതരം സ്മാർട്ട്ഫോണുകളിലും വായിക്കുവാൻ പറ്റിയ തരത്തിലാണ് ഉള്ളടക്കം ലഭ്യമാക്കുക.
- ഈ പദ്ധതിയിൽ താല്പര്യം തോന്നുന്നുവെങ്കിൽ ഇവിടെ രജിസ്റ്റർ ചെയ്യുക. (രജിസ്റ്റർ ചെയ്യുമ്പോൾ പണം/ കാർഡ് വിവരങ്ങൾ നല്കേണ്ടതില്ല.)
- കുടുംബാംഗങ്ങൾക്ക്/ സുഹൃത്തുക്കൾക്ക് സമ്മാനം രജിസ്റ്റർ ചെയ്യുക.
- കൂടുതൽ വിവരങ്ങൾ അറിയാൻ:
  1. ഡിജിറ്റൽ പ്രസാധനനയം
  2. സായാഹ്നയെക്കുറിച്ചു അറിയുക
  3. Who's who
  4. സായാഹ്ന ഫോൺ പിഡിഎഫുകൾ
  5. സായാഹ്ന ഗ്രന്ഥശേഖരം
  6. സായാഹ്ന വിക്കി
- പ്രതികരണങ്ങൾ <info@sayahna.org> എന്ന ഇമെയിലിലേയ്ക്ക് അയയ്ക്കുക.