ലിംഗനീതിയുടെ തിരിച്ചറിവ്

നിസ്സാർ അഹമ്മദ്

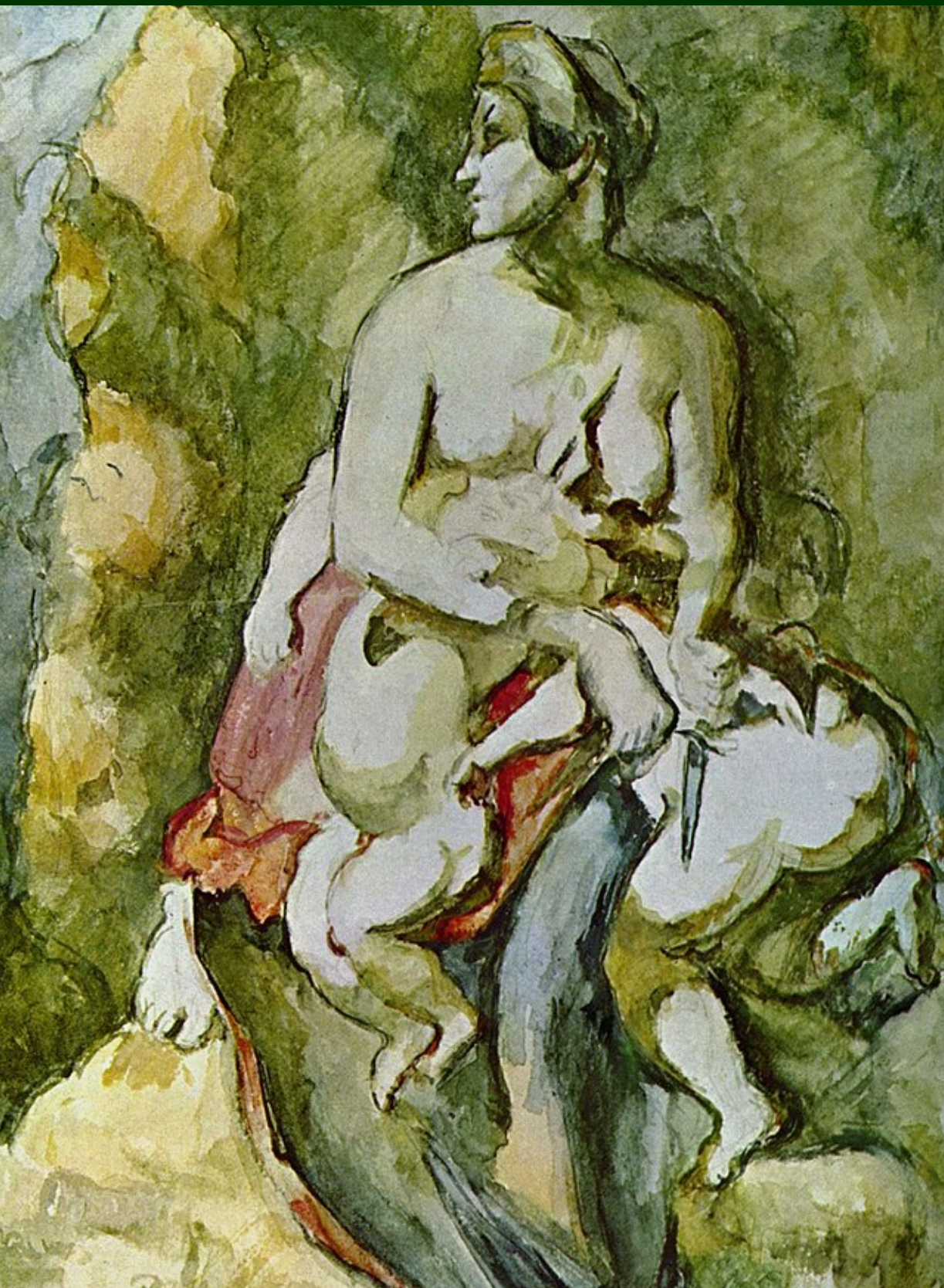

ലിംഗനീതിയുടെ തിരിച്ചറിവ്
നിസ്സാർ അഹമ്മദ്
(മലയാളം: ലേഖനം)

© 2020, Nisar Ahamed

The electronic versions have been created by making use of the production infrastructure of River Valley Technologies.

The electronic versions were generated from sources marked up in LaTeX in a computer running GNU/LINUX operating system. PDF was typeset using XeTeX from TeXLive 2020 and the cloud framework, Ithal (ഇതൾ). The base font used was traditional script of Rachana, contributed by KH Hussain, et al. and maintained by Rachana Institute of Typography. The font used for Latin script was Linux Libertine developed by Philipp H. Poll.

The electronic versions are released under the provisions of Creative Commons Attribution Non-commercial ShareAlike license for free download and usage.

Cover: Medea (nach Delacroix), a painting by Paul Cézanne (1839–1906). The image is taken from Wikimedia Commons and is gratefully acknowledged.

Sayahna Foundation
JWRA 34, Jagathy, Trivandrum, India 695014
URL: www.sayahna.org

ذكر في الحديث الصحيح: «إذا مات ابن آدم» أن الميت يسأل عن ربه ودينه ونبيه، وأن الكافر يقول: هاه هاه لا أدري، وأن المؤمن يقول: ربي الله وديني الإسلام ونبيي محمد، وأن الكافر يضرب بمطرقة من حديد فيصيح صيحة يسمعها من يليه إلا الثقلين، وأن المؤمن يقال له: نم نومة العروس، وأن الكافر يعذب في قبره، وأن المؤمن يفسح له في قبره، وأن الكافر يقال له: نم نومة المسهد

നിസാർ അഹമ്മദ്

നിരവധി ലേഖനങ്ങൾ, പേര് വെയ്ക്കാത്ത ഗ്രന്ഥങ്ങൾ, പ്രഭാഷണങ്ങൾ... ഇവയിലൂടെ പ്രസരിച്ച അദ്ദേഹത്തിന്റെ ചിന്തകൾ ഇന്നത്തെ ബൗദ്ധിക ലോകത്ത്, പ്രത്യേകിച്ചും കേരളത്തിന്റെ, വ്യക്തതയുടെ വെളിച്ചമായി നിലനില്ക്കുന്നു.

പിൻകുറിപ്പ്

- മുപ്പതു മുതൽ നാല്പതു മിനിട്ടിനകം വായിച്ചു തീർക്കാവുന്ന ഉള്ളടക്കമാണ് സായാഹ്ന പുറത്തിറക്കുന്ന ഈ ഫോൺ പിഡിഎഫുകളിൽ ഉള്ളത്. ഇതു വായിക്കുവാനായി ഒരിക്കലും ഒരു കമ്പ്യൂട്ടറോ ഡെസ്ക്ടോപ് ആപ്ലിക്കേഷനുകളൊ ആവശ്യമില്ല.
- ആധുനിക മനുഷ്യന്റെ സന്തതസഹചാരിയായ സ്മാർട്ട് ഫോണുകളുടെ സ്ക്രീനിൽ തന്നെ വായിക്കുവാൻ തക്ക രീതിയിലാണ ഈ പിഡിഎഫുകൾ വിന്യസിച്ചിരിക്കുന്നത്. ഫോണിന്റെ വിതിക്കു നിജപ്പെടുത്തിയ രീതിയിലാണ് മാർജിനുകൾ ചിട്ടപ്പെടുത്തിയിരിക്കുന്നത്.
- പിഡിഎഫ് പ്രമാണങ്ങൾ വായിക്കുവാനുള്ള പ്രയോഗങ്ങൾ എല്ലാതരം സ്മാർട്ട്ഫോണുകളിലും ഇന്നു ലഭ്യമാണ്. എന്നിരിക്കിലും സൗജന്യമായി കിട്ടുന്ന അഡോബി അക്രോബാറ്റ് റീഡർ ആണ് ഇവയിൽ ഏറ്റവും മുന്തിയത്. അതുകൊണ്ട് അഡോബി റീഡർ ഇൻസ്റ്റാൾ ചെയ്യുകയും അതിൽ ഈ ഫോൺ പിഡിഎഫുകൾ വായിക്കുകയും ചെയ്യുക.
- സ്വതന്ത്രപ്രസാധനം ആഗ്രഹിക്കുന്ന/ഇഷ്ടപ്പെടുന്ന ആർക്കുവേണമെങ്കിലും സായാഹ്നയിലൂടെ സ്വന്തം കൃതികൾ പ്രസാധനം ചെയ്യാവുന്നതാണ്. 30 മുതൽ 60 മിനിട്ടുകൾക്കകം വായിച്ചുതീർക്കാവുന്ന ഉള്ളടക്കം – കഥകൾ, അനുഭവക്കുറിപ്പുകൾ, ലേഖനങ്ങൾ, അഭിമുഖങ്ങൾ, സിനിമാനിരൂപണങ്ങൾ, കവിതകൾ – എന്നു തുടങ്ങി എന്തുവേണമെങ്കിലും അയയ്ക്കാവുന്നതാണ്. അയയ്ക്കേണ്ട വിലാസം: <info@sayahna.org>.
- പ്രതികരണങ്ങൾ <info@sayahna.org> എന്ന ഇമെയിലിലേയ്ക്കോ, ഈ വെബ് പേജിൽ കമന്റുകളായോ ചേർക്കുക. നിർദ്ദേശങ്ങളും വിമർശനങ്ങളും എപ്പോഴും സ്വീകാര്യമാണ്. അവ സായാഹ്നപ്രവർത്തകർക്ക് കൂടുതൽ ഉത്തേജനം നൽകുന്നതാണ്.

സായാഹ്ന ഫൗണ്ടേഷൻ, ജഗതി, തിരുവനന്തപുരം 695014