സംസാരസാഗരത്തിലെ നക്ഷത്രമത്സ്യം

പി. മോഹനൻ

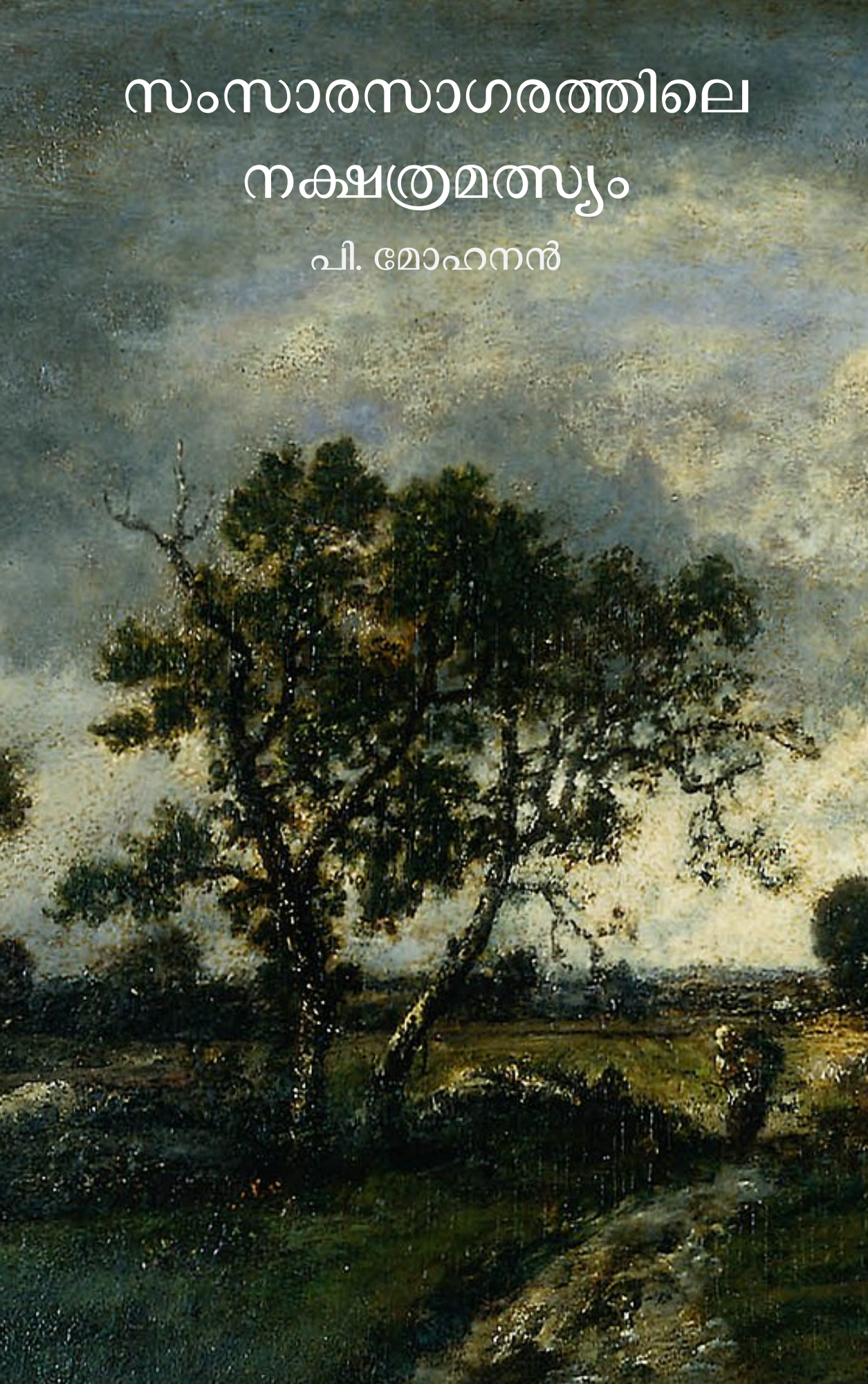

സംസാരസാഗരത്തിലെ നക്ഷത്രമത്സ്യം
P. Mohanan
(Malayalam: Article)

© 2020, Lekshmi Devi, M.
These electronic versions are released under the provisions of Creative Commons Attribution Non-commercial No-derives Share Alike license for free download and usage.

The electronic versions were generated from sources marked up in LaTeX in a computer running GNU/LINUX operating system. PDF was typeset using XeTeX from TeXLive 2020. The base font used was traditional script of Rachana, contributed by KH Hussain, et al. and maintained by Rachana Institute of Typography. The font used for Latin script was Linux Libertine developed by Philipp H. Poll.

Cover: Fields at Barbizon, a painting by Narcisse Virgilio Díaz (1807–1876). The image is taken from Wikimedia Commons and is gratefully acknowledged.

Sayahna Foundation
JWRA 34, Jagathy, Trivandrum, India 695014
URL: www.sayahna.org

സ്വപ്നസ്വരൂപിണിയുടെ സ്വകാര്യതയും

"Press Not Right To Get Out,
Press Left To Get Into Another Dimension"

Sreejith Kalamandalam, Kerala, India

ഗോവയിലെത്തുമ്പോൾ ഇടയ്ക്കിടെ ഞാനും ഭാര്യയും ഒന്നിച്ചു ചെന്നിരുന്നിട്ടുള്ള ഒരു ഹോട്ടലിലേക്കു ഞാൻ ഒറ്റയ്ക്കു ചെന്നു. ഭാര്യയുടെ ഓർമ്മകൾ ഉണർത്തുന്ന ഒരു ഹോട്ടൽ. ഞാനവിടെ ഇരുന്നു ഭാര്യയെ ഓർത്തു. ഭാര്യയുടെ ഓർമ്മകൾ ഉണർത്തുന്ന ഒരു ഹോട്ടൽ.

ഞാൻ ഇപ്പോൾ ഇരുന്നുകൊണ്ടിരുന്ന ഹോട്ടലിലെ ഒരു സ്ത്രീ ഞാനിരുന്ന മേശയ്ക്കടുത്തു വന്നു. ഞാനവളെ ഒന്നു നോക്കി. ഞാനവളെ ഒന്നു നോക്കി. ഞാനവളെ ഒന്നു നോക്കി.

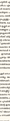

ഞാനവളെ ഒന്നു നോക്കി. ഞാനവളെ ഒന്നു നോക്കി. ഞാനവളെ ഒന്നു നോക്കി.

പി. മോഹനൻ

തൃശ്ശൂർ ജില്ലയിലെ ചേറൂരിൽ ജനനം. മലയാളത്തിലെ ഒരു മാധ്യമപ്രവർത്തകനും നോവലിസ്റ്റും കാർട്ടൂണിസ്റ്റുമായിരുന്നു.

കൃതികൾ: കാലസ്ഥിതി, വിഷയവിവരം, അമ്മകന്യ, എല്ലാവർക്കും അറിയുന്നത് ആർക്കും അറിയാത്തത് (നോവലുകൾ), മരണപര്യന്തം (കഥ).

(വിവരങ്ങൾക്ക് വിക്കിപ്പീഡിയയോട്ട് കടപ്പാട്ട്).

പിൻകുറിപ്പ്

- മുപ്പതു മുതൽ നാല്പതു മിനിട്ടിനകം വായിച്ചു തീർക്കാവുന്ന ഉള്ളടക്കമാണ് സായാഹ്ന പുറത്തിറക്കുന്ന ഈ ഫോൺ പിഡിഎഫുകളിൽ ഉള്ളത്. ഇതു വായിക്കുവാനായി ഒരിക്കലും ഒരു കമ്പ്യൂട്ടറോ ഡെസ്ക്ടോപ് ആപ്ലിക്കേഷനുകളൊ ആവശ്യമില്ല.
- ആധുനിക മനുഷ്യന്റെ സന്തതസഹചാരിയായ സ്മാർട്ട് ഫോണുകളുടെ സ്ക്രീനിൽ തന്നെ വായിക്കുവാൻ തക്ക രീതിയിലാണ് ഈ പിഡിഎഫുകൾ വിന്യസിച്ചിരിക്കുന്നത്. ഫോണിന്റെ വീതിക്കു നിജപ്പെടുത്തിയ രീതിയിലാണ് മാർജിനുകൾ ചിട്ടപ്പെടുത്തിയിരിക്കുന്നത്.
- പിഡിഎഫ് പ്രമാണങ്ങൾ വായിക്കുവാനുള്ള പ്രയോഗങ്ങൾ എല്ലാതരം സ്മാർട്ട്ഫോണുകളിലും ഇന്നു ലഭ്യമാണ്. എന്നിരിക്കിലും സൗജന്യമായി കിട്ടുന്ന അഡോബി അക്രോബാറ്റ് റീഡർ ആണ് ഇവയിൽ ഏറ്റവും മുന്തിയത്. അതുകൊണ്ട് അഡോബി റീഡർ ഇൻസ്റ്റാൾ ചെയ്യുകയും അതിൽ ഈ ഫോൺ പിഡിഎഫുകൾ വായിക്കുകയും ചെയ്യുക.
- സ്വതന്ത്രപ്രസാധനം ആഗ്രഹിക്കുന്ന/ഇഷ്ടപ്പെടുന്ന ആർക്കുവേണമെങ്കിലും സായാഹ്നയിലൂടെ സ്വന്തം കൃതികൾ പ്രസാധനം ചെയ്യാവുന്നതാണ്. 30 മുതൽ 60 മിനിട്ടുകൾക്കകം വായിച്ചുതീർക്കാവുന്ന ഉള്ളടക്കം – കഥകൾ, അനുഭവക്കുറിപ്പുകൾ, ലേഖനങ്ങൾ, അഭിമുഖങ്ങൾ, സിനിമാനിരൂപണങ്ങൾ, കവിതകൾ – എന്നു തുടങ്ങി എന്തുവേണമെങ്കിലും അയയ്ക്കാവുന്നതാണ്. അയയ്ക്കേണ്ട വിലാസം: <info@sayahna.org>.
- പ്രതികരണങ്ങൾ <info@sayahna.org> എന്ന ഇമെയിലിലേയ്ക്കോ, ഈ വെബ് പേജിൽ കമന്റുകളായോ ചേർക്കുക. നിർദ്ദേശങ്ങളും വിമർശനങ്ങളും എപ്പോഴും സ്വീകാര്യമാണ്. അവ സായാഹ്നപ്രവർത്തകർക്ക് കൂടുതൽ ഉത്തേജനം നൽകുന്നതാണ്.