പേചകൻ

ഷബ്ന മറിയം

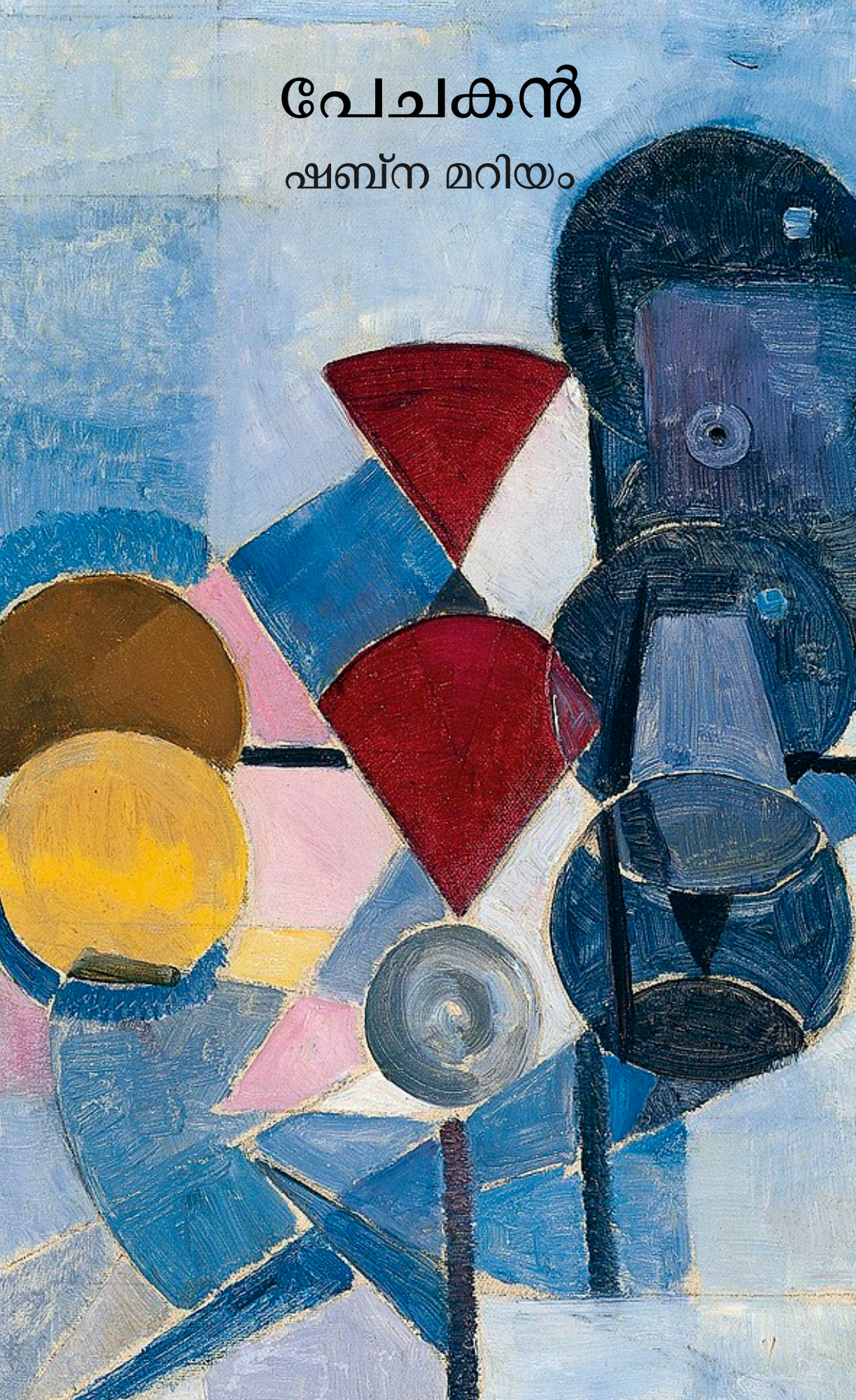

പേചകൻ
ഷബ്ന മറിയം
(മലയാളം: ചെറുകഥ)

© 2020, Shabna Mariam

The electronic versions have been created by making use of the production infrastructure of River Valley Technologies.

The electronic versions were generated from sources marked up in LaTeX in a computer running GNU/LINUX operating system. PDF was typeset using XeTeX from TeXLive 2020 and the cloud framework, Ithal (ഇതൾ). The base font used was traditional script of Rachana, contributed by KH Hussain, et al. and maintained by Rachana Institute of Typography. The font used for Latin script was Linux Libertine developed by Philipp H. Poll.

The electronic versions are released under the provisions of Creative Commons Attribution Non-commercial ShareAlike license for free download and usage.

Composition II (Still Life), a painting by Theo van Doesburg (1883–1931). The image is taken from Wikimedia Commons and is gratefully acknowledged.

Sayahna Foundation
JWRA 34, Jagathy, Trivandrum, India 695014
URL: www.sayahna.org

Ekkehard

Ich erzählte, Sie kennen Ekkehard nicht, Ich erzählte, Sie kennen Ekkehard nicht, Ich erzählte, Sie kennen Ekkehard nicht,

ഷബ്ന മറിയം

ചേളന്നൂർ ശ്രീനാരായണഗുരു കോളേജിലും കാലിക്കറ്റ് യൂണിവേഴ്സിറ്റിയിലുമായി പഠനം. സാമൂഹിക പ്രവർത്തക. അവതാരകയായും കണ്ടന്റ് റൈറ്ററായും ജോലി ചെയ്യുന്നു. ആനുകാലികങ്ങളിൽ കഥകൾ എഴുതുന്നു. ആദ്യ നോവൽ മാതൃഭൂമി ബുക്സ് പ്രസിദ്ധീകരിക്കാനൊരുങ്ങുന്നു. രണ്ടാമത്തെ നോവൽ ദേശാഭിമാനി വാരികയിൽ ഖണ്ഡശഃ പ്രസിദ്ധീകരിച്ച് വരുന്നു.

കലിഗ്രഫി: എൻ. ഭട്ടതിരി
ചിത്രങ്ങൾ: വി. മോഹനൻ

പിൻകുറിപ്പ്

- മുപ്പതു മുതൽ നാല്പതു മിനിട്ടിനകം വായിച്ചു തീർക്കാവുന്ന ഉള്ളടക്കമാണ് സായാഹ്ന പുറത്തിറക്കുന്ന ഈ ഫോൺ പിഡിഎഫുകളിൽ ഉള്ളത്. ഇതു വായിക്കുവാനായി ഒരിക്കലും ഒരു കമ്പ്യൂട്ടറോ ഡെസ്ക്ടോപ് ആപ്ലിക്കേഷനുകളൊ ആവശ്യമില്ല.
- ആധുനിക മനുഷ്യന്റെ സന്തതസഹചാരിയായ സ്മാർട്ട് ഫോണുകളുടെ സ്ക്രീനിൽ തന്നെ വായിക്കുവാൻ തക്ക രീതിയിലാണ ഈ പിഡിഎഫുകൾ വിന്യസിച്ചിരിക്കുന്നത്. ഫോണിന്റെ വീതിക്കു നിജപ്പെടുത്തിയ രീതിയിലാണ് മാർജിനുകൾ ചിട്ടപ്പെടുത്തിയിരിക്കുന്നത്.
- പിഡിഎഫ് പ്രമാണങ്ങൾ വായിക്കുവാനുള്ള പ്രയോഗങ്ങൾ എല്ലാതരം സ്മാർട്ട്ഫോണുകളിലും ഇന്നു ലഭ്യമാണ്. എന്നിരിക്കിലും സൗജന്യമായി കിട്ടുന്ന അഡോബി അക്രോബാറ്റ് റീഡർ ആണ് ഇവയിൽ ഏറ്റവും മുന്തിയത്. അതുകൊണ്ട് അഡോബി റീഡർ ഇൻസ്റ്റാൾ ചെയ്യുകയും അതിൽ ഈ ഫോൺ പിഡിഎഫുകൾ വായിക്കുകയും ചെയ്യുക.
- സ്വതന്ത്രപ്രസാധനം ആഗ്രഹിക്കുന്ന/ഇഷ്ടപ്പെടുന്ന ആർക്കുവേണമെങ്കിലും സായാഹ്നയിലൂടെ സ്വന്തം കൃതികൾ പ്രസാധനം ചെയ്യാവുന്നതാണ്. 30 മുതൽ 60 മിനിട്ടുകൾക്കകം വായിച്ചുതീർക്കാവുന്ന ഉള്ളടക്കം – കഥകൾ, അനുഭവക്കുറിപ്പുകൾ, ലേഖനങ്ങൾ, അഭിമുഖങ്ങൾ, സിനിമാനിരൂപണങ്ങൾ, കവിതകൾ – എന്നു തുടങ്ങി എന്തുവേണമെങ്കിലും അയയ്ക്കാവുന്നതാണ്. അയയ്ക്കേണ്ട വിലാസം: <info@sayahna.org>.
- പ്രതികരണങ്ങൾ <info@sayahna.org> എന്ന ഇമെയിലിലേയ്ക്കോ, ഈ വെബ് പേജിൽ കമന്റുകളായോ ചേർക്കുക. നിർദ്ദേശങ്ങളും വിമർശനങ്ങളും എപ്പോഴും സ്വീകാര്യമാണ്. അവ സായാഹ്നപ്രവർത്തകർക്ക് കൂടുതൽ ഉത്തേജനം നൽകുന്നതാണ്.

സായാഹ്ന ഫൗണ്ടേഷൻ, ജഗതി, തിരുവനന്തപുരം 695014